

El Eximbank
de Venezuela
desde 1996

MONITOR COMERCIO EXTERIOR

Mayo 2026

Gerencia de Estudios Económicos



BALANZA COMERCIAL

En millones de USD y Variaciones

Mayo 2026	Var. May 25 - May 26	Var. Abr 26 - May 26
Exportaciones Totales		
3.526,5	▲ 416,0%	▲ 39,8%
Exportaciones Petroleras		
3.295,1	▲ 627,1%	▲ 44,2%
Exportaciones No petroleras		
231,4	▲ 0,5%	▼ -2,4%
Importaciones Totales		
1.477,7	▲ 17,9%	▲ 1,4%
Saldo Comercial		
2.048,8		

PRODUCTOS EXPORTADOS POR **SECTOR ECONÓMICO**

May - 2026 En % del total



- Minerales, metales y productos derivados
- Productos químicos
- Productos de animales marinos
- Horticultura
- Productos vegetales n.c.o.p
- Bebidas
- Madera, papel, caucho y plástico
- Maquinaria y equipo electrónico
- Otros

PRODUCTOS IMPORTADOS POR **SECTOR ECONÓMICO**

May - 2026 En % del total

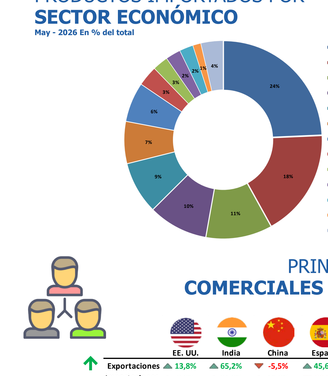

- Maquinaria y equipo electrónico
- Vehículos
- Cereales y productos cereales
- Madera, papel, caucho y plástico
- Minerales, metales y productos derivados
- Productos químicos
- Productos manufacturados n.c.o.p
- Alimentos procesados y alimentos para animales
- Productos vegetales n.c.o.p
- Prendas de vestir y productos textiles
- Animales y productos animales
- Pieles, cuero, productos derivados y zapatos
- Otros

PRINCIPALES SOCIOS **COMERCIALES DE VENEZUELA**

May - 2026 - Variación intermensual

	EE. UU.	India	China	España	Países Bajos	Colombia	Brasil
↑ **Exportaciones**	▲ 13,8%	▲ 65,2%	▼ -5,5%	▲ 45,6%	▲ 706,6%	▲ 120,9%	▲ 41,4%
↓ **Importaciones**	▲ 3,8%	▲ 31,8%	▲ 15,9%	▼ -29,8%	▼ -18,1%	▲ 23,4%	▲ 22,7%

TABLERO POR **SECTORES**

Evolución sectorial de las exportaciones - Variación intermensual

Sector	may-25	jun-25	jul-25	ago-25	sept-25	oct-25	nov-25	dic-25	ene-26	feb-26	mar-26	abr-26	may-26
Alimentos procesados y alimentos para animales	72%	39%	84%	5%	-36%	9%	27%	-24%	-25%	-11%	32%	-2%	-33%
Animales y productos animales	42%	-50%	98%	-23%	-2%	-1%	0%	-58%	-19%	-53%	37%	21%	-61%
Arte y Cultura	-90%	39%	188%	-6%	-79%	38%	-100%	-13%	-100%	-16%	1839%	913%	-95%
Bebidas	15%	-55%	59%	8%	-15%	-69%	-55%	51%	31%	-26%	9%	-37%	-30%
Cereales y productos cereales	-100%	0%	82%	73%	-97%	0%	1600%	-77%	114%	1577%	-94%	1677%	-93%
Horticultura	173%	175%	-1%	-56%	-81%	-13%	-99%	6333%	-53%	228%	422%	-26%	-26%
Madera, papel, caucho y plástico	-100%	-29%	87%	-20%	-40%	-36%	-62%	-56%	-45%	-17%	23%	88%	-53%
Maquinaria y equipo electrónico	85%	-24%	1%	-21%	116%	-59%	192%	-16%	-52%	-21%	85%	-83%	-72%
Materias no a otra parte especificadas	31%	-11%	-17%	77%	41%	-92%	-14%	-48%	-14%	-6%	-66%	-57%	191%
Minerales metalíferos, escorias y cenizas	-63%	1%	-94%	-88%	-30%	-5%	-65%	-788%	-84%	6%	45133%	-100%	477%
Minerales, metales y productos derivados	5%	6%	-13%	8%	8%	18%	-8%	0%	-15%	13%	-25%	2%	-9%
Pieles, cuero, productos derivados y zapatos	900%	-70%	1133%	-66%	0%	12%	2%	-36%	-37%	-84%	-21%	-31%	479%
Prendas de vestir y productos textiles	246%	-87%	9%	1212%	-63%	-88%	1805%	-92%	900%	-29%	-29%	-100%	2255%
Productos de animales marinos	29%	-7%	3%	-9%	-16%	-13%	-8%	-57%	-27%	-61%	83%	-8%	69%
Productos manufacturados n.c.o.p	21%	-81%	1245%	2%	3%	-21%	-18%	-29%	-14%	-18%	58%	-33%	152%
Productos químicos	-54%	72%	18%	20%	14%	8%	43%	-4%	-12%	19%	18%	-45%	-20%
Productos vegetales n.c.o.p	8%	2%	-2%	4%	-45%	41%	-55%	-25%	1%	106%	-43%	4%	-26%
Tabaco y sucedáneos del tabaco elaborados	-100%	-22%	81%	-39%	1414%	-100%				-100%		-100%	
Textiles (telas)	17%	-21%	15%	-13%	8%	-30%	-13%	-100%		10%	-41%	-54%	-98%
Vehículos	-58%	268%	-49%	-7%	-44%	58%	284%	3%	-85%	92%	-36%	6756%	-65%

TABLERO POR **PAÍS**

Evolución por destinos de las exportaciones - Variación intermensual

País	may-25	jun-25	jul-25	ago-25	sept-25	oct-25	nov-25	dic-25	ene-26	feb-26	mar-26	abr-26	may-26
Alemania	1600%	38%	17%	201%	-45%	40%	-65%	67%	-44%	-6%	9%	-63%	1247%
Argentina	21%	-26%	88%	0%	-73%	342%	-75%	5%	-8%	-72%	-98%	11756%	-96%
Bélgica	-93%	-99%	713%	-72%	238%	-50%	8493%	-40%	-96%	3088%	-98%	14%	0%
Brasil	-41%	22%	-35%	162%	-4%	89%	-59%	65%	-14%	26%	-6%	-49%	41%
Canadá	10%	63%	163%	-1%	-36%	-10%	18%	-84%	25%	-17%	16%	-6%	69%
Chile	1027%	-72%	52%	84%	-54%	12%	-10%	1207%	-79%	10%	49%	-37%	-6%
China	24%	6%	35%	4%	17%	17%	-7%	41%	-13%	18%	-32%	20%	-5%
Colombia	38%	-11%	14%	15%	-6%	-22%	-14%	8%	-24%	13%	1650%	-57%	121%
Corea	447%	-89%	-74%	-12%	123%	-80%	211%	-70%	1736%	-68%	-21%	-31%	4787%
Costa Rica	60%	-4%	4%	-14%	-42%	10%	20%	37%	-15%	34%	70%	51%	35%
Ecuador	1187%	-30%	-91%	270%	12%	-94%	6143%	16%	34%	-62%	128%	-33%	150%
Eslovenia	31330%	80%	-100%	0%	18%	206605%	-98%	-87%	432831%	-100%		1433%	-100%
España	-60%	138%	-49%	99%	-54%	-11%	-7%	15%	26%	1777%	5%	71%	46%
Estados Unidos de América	-25%	-27%	-86%	-26%	-68%	-8%	5%	-2%	38%	8%	1311%	-31%	14%
Francia	8%	-42%	78%	-5%	4%	-26%	28%	-74%	123%	-31%	73%	-19%	-11%
Guatemala	-91%	1865%	-60%	1403%	-43%	-21%	-18%	72%	-33%	-90%	1162%	-93%	-100%
India	58%	-60%	-59%	-40%	7%	33%	-82%	317%	17%	-62%	102%	1128%	65%
Italia	-95%	79%	-64%	82%	-68%	166%	-25%	3%	84%	-42%	4829%	-18%	-34%
Japón	71%	67%	-37%	14%	-16%	-9%	-67%	-25%	110%	12%	-51%	-8%	117%
México	-82%	-83%	-11%	-51%	1240%	-98%	162%	-95%	1331%	-85%	1064%	-43%	878%
Países Bajos	0%	255%	-3%	68%	-31%	-40%	-21%	31%	6%	-26%	17%	1046%	707%
Polonia	-99%	11035%	-61%	-99%	285233%	-37%	-13%	-16%	14%	-6%	13%	-100%	1161000%
Portugal	1274%	-100%	2699%	-31%	1306%	58%	-93%	42052%	-100%		-97%	-82%	9%
Tailandia	1243%	290%	-10%	-44%	-93%	124%	-40%	82%	-63%	136%	-76%	2250%	186%
Taipei Chino	44%	141%	1%	-13%	8%	-71%	3%	5%	93%	-90%	1661%	1620%	393%
Türkiye	16%	-68%	58%	-39%	10%	15%	-44%	18%	-22%	54%	-65%	1%	167%

Elaboración propia de la GEE en base a información estadística disponible en TradeMap.

Mayo 2026: irrupción de Estados Unidos como principal socio

En Mayo de 2026 las Exportaciones Totales tuvieron un repunte de USD 3.526,49 Millones, lo que representa una variación intermensual de 39,81% y una variación interanual de 415,96%. Al desglosar las Exportaciones Totales tenemos que las Exportaciones Petroleras son equivalentes a USD 3.295,13 Millones, mientras que las Exportaciones No Petroleras se traducen en USD 231,36 Millones. Con esto, tenemos que las Exportaciones Petroleras tuvieron un progreso intermensual de 44,19% y las No petroleras una contracción respecto al mes inmediatamente anterior de -2,39%.

Tomando en cuenta las Importaciones Totales por valor de USD 1.477,71 Millones, tenemos para el mes de Mayo 2026 un Saldo Comercial positivo por el orden de USD 2.048,78 Millones. Las referidas Importaciones Totales tuvieron un avance Intermensual por el orden de 1,39% e Interanual equivalente a 17,88%.

Al momento de analizar los Productos Exportados debemos resaltar los siguientes: los Minerales, metales y productos derivados se exportaron con un valor por el orden de los USD 118,32 Millones, lo que equivale al 53,20% del total de la Exportaciones del país durante el mes de Mayo. Los Productos Químicos tuvieron un valor igual a USD 60,39 Millones, representando un 27,10% del total exportado. Se destaca también los Productos de Animales Marinos, los cuales representaron un 7,60% del total exportado, por un valor de USD 16,94 Millones. Finalmente, tenemos las exportaciones de Horticultura, las cuales con un porcentaje sobre el total exportado de 3,50%, se vendieron por un valor de USD 7,70 Millones.

En cuanto a los Productos Importados, el análisis de los mismos deja que la Maquinaria y equipo Electrónico tuvo el mayor porcentaje del total con 24,30%, lo que se tradujo en un valor igual a USD 262,43 Millones. Seguido, tenemos que los vehículos representan 17,60% del total importado, lo que en un valor equivalente a USD 190,65 Millones. Destacamos también los Cereales y Productos de Cereales, los mismos por un valor de USD 117,28 Millones constituyeron el 10,90% del total importado. Finalmente, con el 9,70% de las Importaciones Totales tenemos a Madera, papel, caucho y plástico, el cual tuvo un valor de USD 92,39 Millones.

La lista de los principales socios comerciales de Venezuela evidencia la irrupción de los Estados Unidos como principal socio comercial del país, superando a China, quien había ostentado ese puesto con cierta regularidad. Incluso China es relegada a un tercer puesto, ocupando el segundo lugar India. Por primera vez en mucho tiempo países como Italia y Turquía no aparecen en los primeros lugares. Y sus puestos son ocupados por otros socios históricos como España y Países Bajos. Se mantienen en la lista nuestros vecinos Colombia y Brasil. Analizando la Variación Intermensual de las Exportaciones de Venezuela a sus principales socios comerciales, tenemos los siguientes avances respecto al mes inmediatamente anterior: Estados Unidos por el orden de 13,80%, India con 65,20%, España con 45,60%, Países Bajos con 706,60%, Colombia con 120,90% y Brasil con 41,40%. Mención aparte, tenemos a China quien sin dejar de ser uno de nuestros principales socios comerciales, tuvo una contracción en cuanto al valor de nuestras Exportaciones por el orden de -5,50%.



El Eximbank
de Venezuela
desde 1996

MONITOR

COMERCIO EXTERIOR

Mayo **2026**